

ANS Ansicht Nord-Ost 1:50

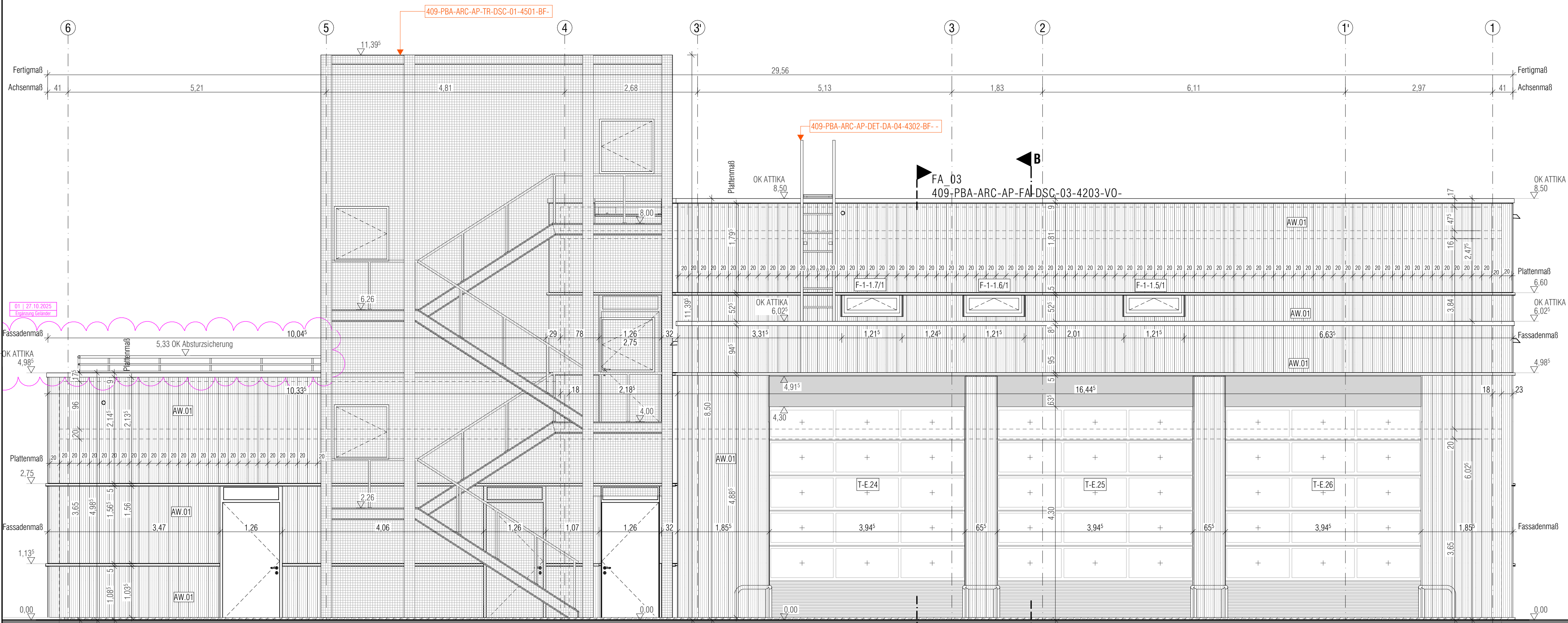

ANS Ansicht Süd-West 1:50

BAUFREI			
---------	--	--	--

ANDERUNGEN	INDEX	DATUM	NAME	ÄNDERUNGEN ERGÄNZUNGEN STAND
01	23.10.2025	CH	Ergänzung Absturzicherung	

409 - Feuerwehrgerätehaus Teveren

PROJEKT	ERSTELLER	GEWERK/LPH	PLANTYP	EBENE	BEREICH	PLANNR.	PLANSTAND	INDEX	DATUM INDEX
409	-PBA	-ARC-AP	-ANS	-NO-SW	-XX	-3001	-BF	-01	-

± 0.00 m = OKFF ERDGESCHOSS = +103.70 m ü.NN

DIE FERTIGUNGSTECHNISCHEN UND BAUPHYSIKALISCH BESTIMMENDEN ANGABEN ZUR KONSTRUKTION UND FUNKTION SIND VOM AUFTRAGNEHMER EIGENVERANTWORTLICH NACHZUPRÜFEN. EBENSODIE ÜBEREINSTIMMUNG DER VOM PLANER ANGEgebenEN ZWANGSMÄRE. SÄMTLICHE UNVERZUGLICH MITZUTEILEN.

DER ENTWURF IST GEISTIGES EIGENTUM DES PLANERS UND URHEBERRECHTLICH GESCHÜTZT. VERMELFÄLTIGUNGEN UND WEITERGABE AN DRITTE ERFOLGT NUR MIT AUSDRÜCKLICHER GENEHMIGUNG DES PLANERFASSERS. BEI MIßBRAUCH BLEIBEN RECHTLICHE SCHRITTE VORBEHALTEN.

GENEHMIGUNGSPLANUNGEN GELTEN DER ÖFFENTLICH-RECHTLICHEN GENEHMIGUNG UND STELLEN KEINE AUSFÜHRUNGSPLANUNG DAR.

planbar.architektur Krämer Faber Architekten PartmbB Lothringerstraße 61 D-52070 Aachen Tel +49 241 894 375 0 Fax +49 241 894 375 99 info@planbar-architektur.de planbar-architektur.de	Stadt Geilenkirchen Markt 9 D-52511 Geilenkirchen Tel +49 2451 629350
--	--

UNTERSCHRIFT ARCHITEKT	UNTERSCHRIFT BAUHERR
------------------------	----------------------

Ausführungsplanung

Ansichten

Ansicht Nord-Ost

Ansicht Süd-West

EBENE:	BAUTEIL:	GEZEICHNET:	DATUM ERST.:	FORMAT:	MAßSTAB:	PLOT DATUM:	INDEX:
NO-SW	XX	MS	14.03.2024	841x594mm A1	1:50	05.11.2025	01